శనివారం 19 జూలై 2025

తెలంగాణ గీతం

తెలుగు దినపత్రిక

సంపుటి : 01 • సంచిక : 71 • పేజీలు : 4 • వెల రూ. 4/-

రంగారెడ్డి, నల్గొండ,ఖమ్మం, మెదక్, యాదాద్రిభువనగిరి,సూర్యాపేట,వరంగల్, నాగర్ కర్నూల్, హైదరాబాద్,వికారాబాద్, మహబూబ్నగర్, జనగాం, ములుగు,

విలేకరులు కావలెను

రిపోర్టర్లు కావలెను తెలంగాణలో తెలంగాణ గీతం తెలుగు దినపత్రిక కోసం జిల్లా స్టాఫ్ రిపోర్టర్లు మరియు నియోజకవర్గ మరియు మండలాల వారీగా రిపోర్టర్స్ కావలెను సంప్రదించవలసిన ఫోన్ నెంబర్ 8985188834

క్రెడిట్ వార్ షురూ

- ప్రాజెక్టులు, వాటి ఖర్చుల లెక్కలు, అవినీతి ఆరోపణలు, అంకెలు-రంకెలు పక్కకుపోయాయి.
- ప్రస్తుతం నీటి పారుదల రాజకీయం ప్రవహిస్తోంది
- ప్రాజెక్టుల చుట్టూ లేటెస్ట్ పొలిటికల్ రౌండ్ షురూ అయింది
- ప్రాజెక్టుల నుంచి నీటి విడుదల విషయంలో అధికార ప్రతిపక్షాల మధ్య మాటల తూటాలు పేలుతున్నాయి.
- గత బీఆర్ఎస్ సర్కార్ సాగునీటి ప్రాజెక్టులను నిర్లక్ష్యం చేసిందని అధికార కాంగ్రెస్ ఆరోపిస్తోంది.

హైదరాబాద్

తెలంగాణ వాటర్ వార్‌లో నయా ట్రెండ్ షురూ అయింది. ప్రాజెక్టులు, వాటి ఖర్చుల లెక్కలు, అవినీతి ఆరోపణలు, అంకెలు-రంకెలు పక్కకుపోయాయి. ప్రస్తుతం నీటి పారుదల రాజకీయం ప్రవహిస్తోంది. ప్రాజెక్టుల చుట్టూ లేటెస్ట్ పొలిటికల్ రౌండ్ షురూ అయింది. ప్రాజెక్టుల నుంచి నీటి విడుదల విషయంలో అధికార ప్రతిపక్షాల మధ్య మాటల తూటాలు పేలుతున్నాయి. గత బీఆర్ఎస్ సర్కార్ సాగునీటి ప్రాజెక్టులను నిర్లక్ష్యం చేసిందని అధికార కాంగ్రెస్ ఆరోపిస్తోంది. ప్రాజెక్టుల నుంచి కాంగ్రెస్ సర్కార్ విడుదల చేస్తున్న ప్రతి నీటిబొట్టు తమ కష్టమే అంటోంది గులాబీ పార్టీ. నీటి విడుదల తమ పుణ్యమే అంటూ క్లెయిమ్ చేసుకుంటోంది బీఆర్ఎస్..లేటెస్టుగా భద్రాద్రి సీతారామ ప్రాజెక్ట్ నుంచి గోదావరి జలాలను విడుదల చేశారు. అశ్వాపురం మండలం బీ.జీ. కొత్తూరు దగ్గర.. - మిగతా3లో

ఒక్కో ఎమ్మెల్యేకు రూ.50 కోట్లు

- సీఎం సిద్ధూ కీలక నిర్ణయం
- పార్టీలో అంతర్గతంగా జరిగిన సుదీర్ఘ చర్చల అనంతరం ఈ మొత్తాన్ని ఇచ్చేందుకు సీఎం అంగీకరించారు.
- నిధుల జాప్యంతో పట్టణ, గ్రామీణ ప్రాంతాల్లో కీలకమైన ప్రాజెక్టులు కుంటుపడుతున్నాయి
- ఈ విషయాన్ని సూర్జేవాలా సీఎం, డిప్యూటీ సీఎం డీకే శివకుమార్ దృష్టికి తీసుకెళ్లినట్లు తెలుస్తోంది.

రాష్ట్రంలోని హైడల్ ప్రాజెక్టులను పర్యవేక్షిస్తున్నాం

- డిప్యూటీ సీఎం భట్టి విక్రమార్క
- ప్రపంచవ్యాప్తంగా వస్తున్న మార్పులకు అనుగుణంగా ఆధునీకరణ జరగాల్సి ఉంది
- "ఏడాదిలో 2వేల మెగావాట్ల అధిక విద్యుత్ డిమాండ్ ఏర్పడింది
- ఎలాంటి ఆటంకాలు లేకుండా నిరంతరాయంగా విద్యుత్ సరఫరా జరుగుతోంది.

నాగార్జునసాగర్

రాష్ట్రంలోని హైడల్ ప్రాజెక్టులన్నింటినీ పర్యవేక్షిస్తున్నామని డిప్యూటీ సీఎం భట్టి విక్రమార్క తెలిపారు. ప్రపంచవ్యాప్తంగా వస్తున్న మార్పులకు అనుగుణంగా ఆధునీకరణ - మిగతా3లో

పాలమూరు అంటే ఎందుకింత చిన్నచూపు?

- అక్కున చేర్చుకున్న పాలమూరుకు కేసీఆర్ చేసిందేమిటి?
- అత్యంత వెనుకబడిన కొల్లాపూర్ ప్రాంతానికి ప్రభుత్వం అండగా ఉంటుంది
- శ్రీశైలం ప్రాజెక్టు ముంపు గ్రామాల నిర్వాసితులకు ఎందుకు న్యాయం చేయలేదు
- జీవో 98 ద్వారా ఇవ్వాల్సిన పరిహారం ఎందుకు ఇవ్వలేదు
- వాల్మీకి, బోయలను ఎస్టీ జాబితాలో చేర్చిస్తామని చెప్పి కేసీఆర్ మాట తప్పారు
- అలంపూర్, అచ్చంపేట, కొల్లాపూర్ ప్రాంతాల్లో ఉన్న ఈ వర్గాలకు ఎందుకు న్యాయం చేయలేదు.

కొల్లాపూర్

తెలంగాణలోని ప్రాజెక్టులకు ఉమ్మడి రాష్ట్రం లో కంటే కేసీఆర్ సీఎం అయ్యాక ఎక్కువ అన్యాయం జరిగిందని సీఎం రేవంత్‌రెడ్డి విమర్శించారు. పాలమూరు ప్రజలు ఆయన్ను అక్కున చేర్చుకుని ఎంపీగా గెలిపిస్తే ఈ ప్రాంతానికి ద్రోహం చేశారని మండిపడ్డారు. నాగర్‌కర్నూల్ జిల్లా కొల్లాపూర్ మండలం జటప్రోలులో యంగ్ ఇండియా ఇంటిగ్రేటెడ్ రెసిడెన్షియల్ స్కూల్‌కు సీఎం శంకుస్థాపన చేశారు. ఈ సందర్భంగా ఆయన మాట్లాడారు. అత్యంత వెనుకబడిన కొల్లాపూర్ ప్రాంతానికి ప్రభుత్వం అండగా ఉంటుందని చెప్పారు. "పాలమూరు బిడ్డలు కేసీఆర్‌ను అక్కున చేర్చుకుని పార్లమెంట్‌కు పంపారు. సీఎం అయిన తర్వాత ఈ గడ్డకు ఆయన చేసిందేమిటి? శ్రీశైలం ప్రాజెక్టు ముంపు గ్రామాల నిర్వాసితులకు ఎందుకు న్యాయం చేయలేదు. జీవో 98 ద్వారా - మిగతా3లో

మోస్ట్ వాంటెడ్ ఉగ్రవాది మసూద్ అజార్ 'జాడ' కనిపెట్టేశారు!

- పాక్ చెబుతున్నది ఎంతమాత్రం నిజం కాదనే విషయాన్ని భారత ఇంటెలిజెన్స్ వర్గాలు తేటతెల్లం చేశాయి
- మసూద్ అజార్ పాక్‌లో ఉన్న విషయాన్ని భారత్ ఇంటెలిజెన్స్ నిఘా వర్గాలు పసిగట్టేశాయి.

10 ఏళ్లుగా ఈ ప్రభుత్వం మా బావను వెంటాడుతోంది

- ఓ భూ ఒప్పందానికి సంబంధించి అక్రమాలకు పాల్పడిన కేసులో రాబర్ట్ వాద్రాపై ఎన్‌ఫోర్స్‌మెంట్ డైరెక్టరేట్ (ఈడీ) ఛార్జిషీటు దాఖలు చేసిన సంగతి తెలిసిందే.
- దురుద్దేశంతో, రాజకీయ కక్షతో పెట్టిన ఈ కేసును ఎదుర్కొనేందుకు రాబర్ట్ వాద్రా, ప్రియాంకల కుటుంబానికి తాను అండగా ఉంటా

నేను సవాల్ స్వీకరిస్తున్నా.. చర్చకు రమ్మంటే పారిపోయావు

- తిప్పి తిప్పి కొడితే నువ్వు కూడా మూడు ఫీట్లు లేవు..
- సీఎం రేవంత్‌పై కేటీఆర్ ఫైర్
- మా జగదీశ్ రెడ్డిని పట్టుకుని మూడు ఫీట్లు అన్నడు రేవంత్ రెడ్డి.
- ఆయనేదో పెద్ద అమితాబ్ బచ్చన్ అన్నట్టు
- కొద్దిగా నీకు కూడా టెక్నికల్ ప్రాబ్లమ్స్ ఉన్నాయి
- ఎత్తెత్తు షూ వేసుకుని.. ఎత్తెత్తు కుర్చీలో కూర్చోగానే పెద్దోడివి అయిపోతావా..?
- మిస్ వరల్డ్ పోటీలు పెట్టి.. మిస్ ఇంగ్లండ్‌ను ఇద్దరు కాంగ్రెస్ నేతలు వేధించినట్లు వార్తలు వచ్చాయి.

ఖమ్మం

తెలంగాణ ముఖ్యమంత్రి రేవంత్ రెడ్డిపై బీఆర్ఎస్ వర్కింగ్ ప్రెసిడెంట్ కేటీఆర్ నిప్పులు చెరిగారు. ఆయనేదో పెద్ద అమితాబ్ బచ్చన్ అన్నట్టు రేవంత్ రెడ్డి ఫీలవుతున్నాడు.. తిప్పి తిప్పి కొడితే నువ్వు కూడా మూడు ఫీట్లు లేవని సీఎంను ఉద్దేశించి కేటీఆర్ పేర్కొన్నారు. ఖమ్మం జిల్లాలో కేటీఆర్ మీడియాతో మాట్లాడారు. మా జగదీశ్ రెడ్డిని పట్టుకుని మూడు ఫీట్లు అన్నడు రేవంత్ రెడ్డి. ఆయనేదో పెద్ద అమితాబ్ బచ్చన్ అన్నట్టు. తిప్పి తిప్పి కొడితే నువ్వు మూడు ఫీట్లు లేవు. నువ్వేదో పెద్ద పోటుగాడిలాగా మూడు ఫీట్లు అని డైలాగులు. మనది మనం మరిచిపోతే ఎట్ల. కొంచెం ఎత్తు కుర్చీలో కూర్చోగానే అంత టెంపర్ వస్తదా..? కొద్దిగా నీకు కూడా - మిగతా3లో

యాదగిరిగుట్ట వరకు ఎంఎంటీఎస్ విస్తరణ

- "తెలంగాణలో హైదరాబాద్ మినహా ఇతర పట్టణాల్లో విమానాశ్రయాలు లేవు
- కేంద్రం ఎన్ని సార్లు అడిగినా గత ప్రభుత్వం భూమి ఇవ్వలేదు
- కాజీపేట్ కోచ్ ఫ్యాక్టరీ నిర్మాణాన్ని కేంద్రం వేగంగా పూర్తి చేస్తోంది

నిమిష ప్రియ కేసు..
అది కేంద్రాన్నే అడగండి

ఢిల్లీ: యెమెన్‌లో మరణశిక్ష ఎదుర్కొంటోన్న కేరళ నర్సు నిమిష ప్రియ కేసులో ఉత్కంఠ ఇంకా కొనసాగుతూనే ఉంది. ఈ కేసులో బాధిత కుటుంబంతో మాట్లాడేందుకు తాము యెమెన్‌కు వెళ్లేందుకు అనుమతి ఇవ్వాలని నిమిష తరఫున బృందం సుప్రీంకోర్టును కోరింది. దీనిపై న్యాయస్థానం స్పందిస్తూ.. అందుకోసం కేంద్ర ప్రభుత్వం వద్దకే వెళ్లాలని సూచించింది. నిమిష ప్రియ కేసుపై తాజాగా అత్యున్నత న్యాయస్థానం మరోసారి విచారణ జరిపింది. ఈసందర్భంగా ఆమెకు మరణశిక్ష అమలును యెమెన్ తాత్కాలికంగా నిలిపి వేసిన విషయాన్ని కేంద్రం ధర్మాసనం దృష్టికి తీసుకెళ్లింది. ఈ కేసులో తమవైపు నుంచి చర్యలు కొనసాగుతున్నాయని కేంద్రం తరఫున అటార్నీ జనరల్ ఆర్.వెంకటరమణి కోర్టుకు తెలిపారు. ఆమె క్షేమంగా స్వదేశానికి తిరిగిరావాలని ప్రభుత్వం కోరుకుంటున్నట్లు తెలిపారు. ప్రభుత్వం స్పందనపై ధర్మాసనం సంతృప్తి వ్యక్తంచేసింది. నిమిష ప్రియ కేసులో కేంద్రం సాధ్యమైన ప్రయత్నాలు చేస్తోందని తెలిపింది. విచారణ సందర్భంగా నిమిష ప్రియ తరఫున న్యాయవాదుల బృందం కోర్టుకు ఓ అభ్యర్థన చేసింది. ఈ కేసులో బాధిత కుటుంబంతో సంప్రదింపులు జరిపేందుకు వీలుగా యెమెన్ వెళ్లేందుకు తమకు అనుమతి ఇవ్వాలని కోరింది. దీనిపై స్పందించిన ధర్మాసనం.. ప్రస్తుతం ఆ దేశానికి వెళ్లకుండా ప్రయాణ ఆంక్షలు ఉన్నందున దీనిపై కేంద్ర ప్రభుత్వమే నిర్ణయం తీసుకోవాల్సి ఉందని పేర్కొంది. ఇందుకోసం ప్రభుత్వం వద్ద అభ్యర్థన చేసుకునేలా పిటిషనర్లకు అనుమతి కల్పించింది. అనంతరం ఈ కేసు తదుపరి విచారణను ఆగస్టు

14వ తేదీకి వాయిదా వేసింది. యెమెన్ దేశస్థుడి హత్య కేసులో నిమిష ప్రియకు జులై 16న మరణశిక్ష అమలుచేయాల్సిఉండగా.. చివరి నిమిషంలో అక్కడి ప్రభుత్వం దీన్ని వాయిదా వేసింది. బ్లడ్ మనీపై బాధిత కుటుంబంతో చర్చలు జరిపేందుకు మరింత సమయం ఇవ్వాలని భారత ప్రభుత్వం చేసిన అభ్యర్థనకు ఆ దేశం సానుకూలంగా స్పందించింది. అయితే, ఈ బ్లడ్ మనీకి తాము ఎన్నటికీ అంగీకరించబోమని బాధిత కుటుంబం చెబుతోంది. దీంతో ఈ కేసు ఎలా ముగుస్తుందోన్న ఉత్కంఠ నెలకొంది.

ఆ కాన్సెర్ట్‌తో లైఫ్ మారిపోయింది...
లవర్‌తో అడ్డంగా దొరికిపోయిన భర్త

ముంబై : ఆటల పోటీలు జరుగుతున్నప్పుడు.. మ్యూజిక్ కాన్సర్ట్‌లు జరుగుతున్నప్పుడు మైమరిపోయే జంటల్ని చూపించడం సహజం. ఇలా చూపించినప్పుడు ఆ జంటలు సంతోషపడతాయి. కానీ ఒక్కో సారి అవి వారి జీవితాలను తలకిందులు చేస్తాయి. ఇలాంటిదే ఒకటి అమెరికాలోని మసాచుసెట్స్‌లోని బోస్టన్‌లో గిల్లెట్ స్టేడియంలో జరిగిన కోల్డ్‌ప్లే కన్సర్ట్ లో చోటు చేసుకుంది. కన్సర్ట్ సందర్భంగా స్టేడియం జంబోట్రాన్‌లో "కిస్ క్యామ్" సెగ్మెంట్ సమయంలో, ప్రేక్షకులలో ఉన్న జంటలపై కెమెరా ఫోకస్ చేస్తుంది. ఇలా ఓ జంటపై ఫోకస్ చేసింది. కోల్డ్‌ప్లే కాన్సర్ట్ జోరుగా సాగుతున్న సమయంలో వయసులో కాస్త పెద్దగా ఉన్న జంట మైమరిచి పోయి ఆస్వాదిస్తున్నారు. లైటింగ్ వేసేవాళ్లు..కెమెరామెన్ ఒక్క సారి ఆ జంటకు హైలెట్ చేశారు. తమను లైవ్ లో చూపిస్తున్నారని తెలియగానే ఆ లవర్ ఒక్క సారిగా కిందకు వంగి ఎవరికీ కనిపించకుండా వెళ్లిపోయాడు. అక్కడే అసలు విషయం బయటపడింది. వారిద్దరూ భార్యా భర్తలు లేదా .. లవర్స్ కాదని.. ఇల్లీగల్ వ్యవహారంలో ఉన్న వాళ్లని గుర్తించారు. ఆ ఇల్లీగల్ లవర్ ఎవరంటే.. ఆస్ట్రోనమర్ కంపెనీ అఖా అయిన ఆండీ బైరన్ , ఆయనతో పాటు కాన్సర్ట్ కు వచ్చిన లవర్ అదే కంపెనీలో చీఫ్ పీపుల్ ఆఫీసర్ క్రిస్టిన్ కాబట్‌లుగా గుర్తించారు. వీరిద్దరూ సన్నిహితంగా

ఉన్నారు. బైరన్ కాబట్‌ను వెనుక నుండి కౌగిలించుకున్నారు. తమను జంబోట్రాన్‌పై చూసిన వెంటనే, ఇద్దరూ ఇబ్బందిగా స్పందించారు. బైరన్ ఒక అడ్డుగోడ వెనుక దాక్కున్నాడు. కాబట్ తన ముఖాన్ని చేతులతో కప్పుకుంది. ఈ ఘటనను ఒక ప్రేక్షకుడు వీడియో తీసి సోషల్ మీడియా లో షేర్ చేశాడు. క్షణాల్లో వైరల్ గా మారింది. బైరన్, కాబట్‌ల మధ్య జరుగుతున్న వ్యవహారం బట్టబయలైంది. వీరిద్దరికీ వేర్వేరు కుటుంబాలు ఉన్నాయి. ఆస్ట్రోనమర్ కంపెనీ అఖాగా బైరన్ ఉన్నారు. ఇది న్యూయార్క్ ఆధారిత డేటా ఇన్‌ఫ్రాస్ట్రక్చర్ మరియు ఎఐ కంపెనీ, 2022లో యూనికార్న్ స్థాయి (1 బిలియన్ డాలర్ల విలువ) సాధించింది. బైరన్ 2023 జూలై నుండి అఖాగా ఉన్నాడు. అతను మేగన్ కెర్రిగన్ బైరన్‌తో వివాహం చేసుకున్నాడు . వారికి ఇద్దరు పిల్లలు ఉన్నారు. వీరు బోస్టన్‌కు సమీపంలోని నార్త్‌బోరోలో నివసిస్తున్నారు. ఈ ఘటన తర్వాత బైరన్ తన లింక్డ్ఇన్ ప్రొఫైల్‌ను తొలగించాడు. బైరన్ లవర్ కాబట్ 2024 నవంబర్ నుండి ఆస్ట్రోనమర్‌లో చీఫ్ పీపుల్ ఆఫీసర్‌గా ఉన్నారు. కెన్నెత్ సి. థార్న్‌బైను వివాహం చేసుకుంది. కాబట్ పలు కంపెనీలలో హెచ్ ఆర్ గా పని చేశారు. ఈ ఘటన బైరన్ మరియు కాబట్‌ల వ్యక్తిగత జీవితాలపై, అలాగే ఆస్ట్రోనమర్ కంపెనీపై పడుతుందని అంచనా వేస్తున్నారు. ఈ వీడియోతో వారి జీవితాలు తలకిందులయ్యాయని అందరూ సెటైర్లు వేస్తున్నారు.

అడుగు దూరంలో ట్రేడ్ డీల్

%భారత్-యూఎస్ వాణిజ్య ఒప్పందాన్ని ఖరారు చేసేందుకు అడుగు దూరంలోనే ఉన్నాయని అమెరికా అధ్యక్షుడు డొనాల్డ్ ట్రంప్ అన్నారు. వైట్‌హౌజ్‌లో ట్రంప్ విలేకరులతో మాట్లాడుతూ.. భారత్‌తో ఒప్పందానికి తాము చాలా దగ్గరగా ఉన్నామని చెప్పారు. బ్రాడ్ కాస్టర్ రియల్ అమెరికాస్ వాయిస్‌కు ఇచ్చిన ఇంటర్వ్యూలో రాబోయే వాణిజ్య ఒప్పందాల గురించి అడిగినప్పుడు భారత్‌తో ఒప్పందం త్వరలో కొలిక్కి వస్తుందని తెలిపారు. భారీ సుంకాలు అమల్లోకి రాకముందే ఒక ఒప్పందానికి రావాలనే లక్ష్యంతో భారత్, అమెరికా కొన్ని నెలలుగా తీవ్ర చర్చలు జరుపుతున్నాయి. విస్తృత వాణిజ్య విధానంలో భాగంగా ఏప్రిల్ 2న భారత వస్తువులపై 27 శాతం సుంకాలను ట్రంప్ ప్రకటించిన విషయం తెలిసిందే. తొలుత జులై 9 వరకు సుంకాలను నిలిపివేయగా, ఆ తర్వాత అమెరికా ఆగస్టు 1 వరకు గడువును పొడిగించింది.

యూఎస్‌లో ప్రత్యేక బృందం

ఈ ఒప్పందంపై చర్చల కోసం భారత ప్రతినిధి బృందం అమెరికాలో ఉందని భారత ప్రభుత్వ వర్గాలను ఉటంకిస్తూ రాయిటర్స్ తెలిపింది. గత నెలలో భారత అధికారుల బృందం మరో దఫా చర్చల కోసం వాషింగ్టన్ పర్యటనను పొడిగించడంతో ఈ ఒప్పందంపై ప్రశ్నలు తలెతుతున్నాయి. అయితే ఈ డీల్‌పై ఇరు పక్షాలు ఆశావహంగా ఉన్నట్లు తెలుస్తుంది. ఇందులో భాగంగా యూఎస్ ఉత్పత్తులు కొన్ని భారత మార్కెట్‌లోకి ప్రవేశించబోతున్నట్లు ట్రంప్ సంకేతాలిచ్చారు.

ఇండోనేషియా తరహాలోనే?

ఇండోనేషియాతో ఇటీవల కుదుర్చుకున్న ఒప్పందం తరహాలోనే భారత్‌తో ఒప్పందం ఉండవచ్చనే అంచనాలు వెలువడుతున్నాయి. ఇరు వర్గాల మధ్య చర్చలు శరవేగంగా జరుగుతున్నాయని కేంద్ర వాణిజ్య శాఖ మంత్రి పీయూష్ గోయల్ తెలిపారు. అయితే, భారత్ డెడ్ లైన్ల ఆధారంగా మరిన్ని చర్చలు జరపదని, జాతీయ ప్రయోజనాలకు ఉపయోగపడే ఒప్పందాలను మాత్రమే చేసుకుంటుందని ఆయన ఇటీవల చెప్పారు. ఇప్పటివరకు ద్వైపాక్షిక వాణిజ్యం 190 బిలియన్ డాలర్లకు చేరుకోవడంతో అమెరికా భారతదేశానికి అతిపెద్ద వాణిజ్య భాగస్వామిగా ఉంది. ఈ సంఖ్యను రెట్టింపు చేసి 500 బిలియన్ డాలర్లకు చేర్చాలని ట్రంప్, మోదీ లక్ష్యాన్ని నిర్దేశించుకున్నారు.

ఒక్కో ఎమ్మెల్యేకు రూ.50 కోట్లు

ఇంటర్నెట్‌డెస్క్: కర్ణాటక ముఖ్యమంత్రి సిద్ధరామయ్య కీలక నిర్ణయం తీసుకున్నారు. అభివృద్ధి పనుల నిమిత్తం ఒక్కో ఎమ్మెల్యేకు రూ.50 కోట్ల గ్రాంట్ విడుదల చేసేందుకు ఆమోదం తెలిపారు. పార్టీలో అంతర్గతంగా జరిగిన సుదీర్ఘ చర్చల అనంతరం ఈ మొత్తాన్ని ఇచ్చేందుకు సీఎం అంగీకరించారు. తమ నియోజవర్గాల్లో అభివృద్ధి పనుల కోసం నిధులు సరిపోవడం లేదని కర్ణాటక పార్టీ ఇంఛార్జి రణదీప్ సూర్జేవాలా వద్ద ఇటీవల ఎమ్మెల్యేలు మొరపెట్టు కున్నారు. బెంగళూరులోని పార్టీ ఆఫీస్‌లో విడివిడిగా ఒక్కో ఎమ్మెల్యే ఆయనతో మాట్లాడారు. నిధుల జాప్యంతో పట్టణ, గ్రామీణ ప్రాంతాల్లో కీలకమైన ప్రాజెక్టులు కుంటుపడుతున్నాయని చెప్పారు. ఈ విషయాన్ని సూర్జేవాలా సీఎం, డిప్యూటీ సీఎం డీకే శివకుమార్ దృష్టికి తీసుకెళ్లినట్లు తెలుస్తోంది. దీనిపై అంతర్గతంగా జరిగిన చర్చ అనంతరం.. చాలాకాలంగా పెండింగ్‌లో ఉన్న కేటాయింపుల విడుదలకు ముఖ్యమంత్రి అంగీకరించారు. దీంతో ప్రతి ఎమ్మెల్యే రూ.50 కోట్ల గ్రాంట్‌ను పొందనున్నారు. ఇదిలా ఉంటే.. నిధుల విడుదలలో జాప్యంపై ఎమ్మెల్యేల్లో కొద్దికాలంగా తీవ్ర అసహనం నెలకొంది. ఈ విషయమై గత నెల కాగ్వాడ్ ఎమ్మెల్యే రాజు కగే.. సొంత ప్రభుత్వంపై బహిరంగంగా అసహనం వ్యక్తంచేశారు. రాష్ట్రంలో అభివృద్ధి పనులు ముందుకు సాగడంలేదని, ఈ వైఫల్యంపై తాను నిరాశ చెందానని విమర్శలు చేశారు. అలాగే రాజీనామాకు సిద్ధపడ్డారు. ఈ క్రమంలోనే తాజా నిర్ణయం వెలువడింది. ఇదిలా ఉంటే.. కొద్దిరోజులుగా కర్ణాటక రాజకీయాలు చర్చనీయాంశంగా మారిన సంగతి తెలిసిందే. కర్ణాటకలో ముఖ్యమంత్రి మార్పు ఉంటుందని ప్రచారం జరుగుతుండటం, అగ్రనాయకులు వాటిని తోసిపుచ్చుతున్న పరిణామాలు చోటుచేసుకుంటున్నాయి. మరోపక్క, కాంగ్రెస్ ఎమ్మెల్యేల మద్దతు కోసం ముఖ్యమంత్రి, డిప్యూటీ సీఎంలు బేరసారాలు మొదలుపెట్టారని భాజపా ఆరోపిస్తోంది. ఎమ్మెల్యేలను కొనుగోలు చేసేందుకు వాళ్లిద్దరూ సిద్ధంగా ఉన్నారని విమర్శలు చేసిన సంగతి తెలిసిందే. రాష్ట్ర ప్రభుత్వాన్ని పడగొట్టేందుకు భాజపా ప్రయత్నాలు చేస్తోందని ఓ కాంగ్రెస్ ఎమ్మెల్యే చేసిన వాదనను తోసిపుచ్చుతూ.. ఈ విధంగా స్పందించింది.

మోస్ట్ వాంటెడ్ ఉగవ్రాది
మసూద్ అజార్ 'జాడ' కనిపెట్టేశారు!

కరాచీ: గ్లోబల్ టెర్రరిస్టు, భారత మోస్ట్ వాంటెడ్ టెర్రరిస్టు మసూద్ అజార్ తమ దేశంలో లేదని బుకాయిస్తు వస్తున్న పాకిస్తాన్ దొంగ బుద్ధి మరోసారి బయటపడింది. పాక్ చెబుతున్నది ఎంతమాత్రం నిజం కాదనే విషయాన్ని భారత ఇంటెలిజెన్స్ వర్గాలు తేటతెల్లం చేశాయి. మసూద్ అజార్ పాక్‌లో ఉన్న విషయాన్ని భారత్ ఇంటెలిజెన్స్ నిఘా వర్గాలు పసిగట్టేశాయి. పీవోకే(పాక్ ఆక్రమిత కశ్మర్) పరిధిలో గిల్జిట్ బాలిస్తాన్ ప్రాంతంలో మసూద్ సంచరించిన విషయాన్ని తాజాగా వెల్లడించాయి. మసూద్ అజార్ కదలికల్ని అత్యంత దగ్గరగా నిశితంగా పరిశీలిస్తున్న భారత్ ఇంటెలిజెన్స్.. బహవల్పూర్‌కు వెయ్యి కిలోమీటర్ల దూరంలో మసూద్ నివాస జాడలు ఉన్నట్లు తెలిపింది. ఇటీవల మసూజ్ అజాయర్ స్కర్దూ, సద్‌పారా ఏరియాల్లో కనిపించిన విషయాన్ని కూడా ఇంటెలిజెన్స్ స్పష్టం చేసింది. అక్కడ ప్రధానంగా పలు ప్రైవేటు, గవర్నమెంట్ గెస్ట్ హౌస్‌ల్లో మసూద్ కనిపించాడు. కాగా, ఇటీవల ఆల్ అజీరాకు ఇచ్చిన ఇంటర్వ్యూలో పాకిస్తాన్ మాజీ విదేశాంగ మంత్రి బిల్వాల్ భుట్టో జర్దారీ మాట్లాడుతూ.. మసూద్ అజార్ తమ దేశంలో లేడంటూ చెప్పుకొచ్చారు. ఒకవేళ పాకిస్తాన్‌లో ఉన్నాడని భారత్ సమాచారం ఇస్తే తాము సంతోషంగా అతన్ని అరెస్ట్ చేస్తామని కూడా బుకాయించే యత్నం చేశారు. ఇప్పుడు పాకిస్తాన్‌లోనే అజార్ ఉన్నాడని భారత ఇంటెలిజెన్స్ స్పష్టం చేసిన తరుణంలో బిల్వాల భుట్టో ఏమంటాడో చూడాలి

భారత్‌లో ఉగ్రదాడులకు సూత్రధారి

భారత్‌లో ఇప్పటివరకూ జరుగుతూ వచ్చిన ఉగ్రదాడుల వెనుక మసూద్ అజార్‌ది కీలక పాత్ర. 2016లో పఠాన్‌కోట్‌లో ఎయిర్‌బేస్‌పై జరిగిన దాడితో పాటు 2019లో పుల్వామా ఉగ్రదాడిలో 40 మంది భారత సైనికుల్ని పొట్టన పెట్టుకున్న ఘటనలో కూడా మసూద్ అజార్ 'పాత్ర ఉంది. ఆ నేపథ్యంలో భారత్ మోస్గ వాంటెడ్ ఉగ్రవాదిగా మసూద్ అజార్ ఉన్నాడు.

10 ఏళ్లుగా ఈ ప్రభుత్వం మా బావను వెంటాడుతోంది

ఇంటర్నెట్‌డెస్క్: గత పదేళ్లుగా ఈ కేంద్ర ప్రభుత్వం తన బావను (రాబర్ట్ వాద్రాను ఉద్దేశిస్తూ) వెంటాడుతూనే ఉందని కాంగ్రెస్ అగ్రనేత రాహుల్ గాంధీ పేర్కొన్నారు. ఓ భూ ఒప్పందానికి సంబంధించి అక్రమాలకు పాల్పడిన కేసులో రాబర్ట్ వాద్రాపై ఎన్‌ఫోర్స్‌మెంట్ డైరెక్టరేట్ (ఈడీ) ఛార్జిషీటు దాఖలు చేసిన సంగతి తెలిసిందే. దీనిపైనే శుక్రవారం రాహుల్ ఎక్స్ వేదికగా స్పందించారు. గత పదేళ్లుగా ఈ ప్రభుత్వం తన బావను వెంటాడుతూనే ఉందని రాహుల్ మండిపడ్డారు. ఈ తాజా ఛార్జిషీటు కూడా ఆ కోవకు చెందినదేనని విమర్శించారు. దురుద్దేశంతో, రాజకీయ కక్షతో పెట్టిన ఈ కేసును ఎదుర్కొనేందుకు రాబర్ట్ వాద్రా, ప్రియాంకల కుటుంబానికి తాను అండగా ఉంటానని రాహుల్ హామీ ఇచ్చారు. ఈసందర్భంగా వీటిని తట్టుకునే ధైర్యం వారందరికీ ఉందని, నిజం ఎప్పటికైనా బయటపడుతుందని ఆయన పేర్కొన్నారు. హరియాణాలోని శికోహ్‌పుర్‌లో భూ ఒప్పందానికి సంబంధించి అక్రమాలకు పాల్పడినట్లు రాబర్ట్ వాద్రాపై ఆరోపణలు ఉన్నాయి. దీనిపై ఈడీ ఇప్పటికే పలుమార్లు ఆయనను విచారించింది. ఈ క్రమంలో గురువారం ఆయనపై అభియోగ పత్రాన్ని దాఖలు చేసింది. వాద్రా సంస్థ స్కైలైట్ హాస్పిటాలిటీ ప్రైవేట్ లిమిటెడ్, ఆయనతో సంబంధం ఉన్న సత్యానంద్ యాజీ, కేవల్ సింగ్‌లను, వారి సంస్థ ఓంకారేశ్వర్ ప్రాపర్టీస్ సహా మొత్తం 11 సంస్థల పేర్లను ఛార్జిషీట్‌లో ఈడీ చేర్చింది. వాద్రాకు చెందిన రూ.37.64 కోట్ల విలువైన 43 స్థిరాస్తులను దర్యాప్తు సంస్థ జప్తు చేసినట్లు సంబంధిత వర్గాలు తెలిపాయి. ఇక, ఈడీ ప్రకారం.. వాద్రా కంపెనీ 2008 ఫిబ్రవరిలో శికోహ్‌పుర్‌లో 3.5 ఎకరాల స్థలాన్ని ఓంకారేశ్వర్ ప్రాపర్టీ నుంచి కొనుగోలు చేసింది. దీని విలువ రూ.7.5 కోట్లుగా పేర్కొంది. నాలుగేళ్ల తర్వాత వాద్రా కంపెనీ ఆ భూమిని రియల్ ఎస్టేట్ సంస్థ అయిన డీఎల్‌ఎఫ్‌కు రూ.58 కోట్లకు విక్రయించింది. ఈ లావాదేవీలపై మనీలాండరింగ్ ఆరోపణలొచ్చాయి. ఈ నేపథ్యంలో 2018లో వాద్రా పేరును ఈడీ ఎఫ్ఐఆర్‌లో చేర్చింది. ఆయనతో పాటు నాటి హరియాణా ముఖ్యమంత్రి భూపిందర్ సింగ్ హుడా, రియల్ ఎస్టేట్ సంస్థ డీఎల్‌ఎఫ్, ఓ ప్రాపర్టీ డీలర్ పేరును ప్రస్తావించింది.

నేను సవాల్ స్వీకరిస్తున్నా.. చర్చకు రమ్మంటే పారిపోయావు.

-మొదటిపేజీ తరువాయి

టెక్నికల్ ప్రాబ్లమ్స్ ఉన్నాయి. ఎత్తెత్తు షూ వేసుకుని.. ఎత్తెత్తు కుర్చీలో కూర్చోగానే పెద్దోడివి అయిపోతావా..? అమితాబ్ బచ్చన్ అయిపోతావా..? అని సీఎం రేవంత్‌ను కేటీఆర్ నిలదీశారు. మిస్ వరల్డ్ పోటీలు పెట్టి.. మిస్ ఇంగ్లండ్‌ను ఇద్దరు కాంగ్రెస్ నేతలు వేధించినట్లు వార్తలు వచ్చాయి. నన్ను వేశ్యలాగా చూశారని, ఇంత నికృష్టపు ప్రభుత్వం ఎక్కడా లేదంటూ పోటీల్లో నుంచి మధ్యలో వెళ్లిపోయినట్లు ఆమె పేర్కొన్నారు. కనీసం ఆ నేతలపై యాక్షన్ తీసుకున్నావా..? రాష్ట్ర పరువు అంతర్జాతీయంగా మంట గలిపినందుకు ఆడకూతుర్లకు క్షమాపణలు చెప్పావా..? నీదో ప్రభుత్వం.. నువ్వో ముఖ్యమంత్రివి. రోత మాటలు, నికృష్టపు డైలాగులతో వైఫల్యాలను దాచుకుంటున్నావ్ అని కేటీఆర్ మండిపడ్డారు. వెన్నుపోటు పోవడం అనేది రేవంత్ రెడ్డి కొత్తేం కాదు.. వెన్నతో పెట్టిన విద్య.. నమ్మి ఓటేసిన పాపానికి దేశ రాజధాని ఢిల్లీ సాక్షిగా రాష్ట్ర ప్రజల గొంతు కోసిన కసాయి రేవంత్ రెడ్డి. నాడు నోట్ల కట్టలతో అడ్డంగా దొరికిండు. ఈ రోజు ప్రజల నోట్లో మట్టి కొడుతుండు. త్యాగాలు, పోరాటాలు, బలిదానాలతో ఏర్పడ్డ ఈ తెలంగాణకు ఇలాంటి నికృష్టుడు మనకు సీఎంగా ఉండడం మనందరికీ అవమానం. కేసీఆర్ ప్రభుత్వంలో పదేండ్లు రైతు పొలంలో నీళ్లు ఉండాలి కానీ రైతు కళల్లో నీళ్లు ఉండకూదని నీళ్లు ఇచ్చాం. అనుక్షణం తపించి.. కేసీఆర్ ప్రాజెక్టులు కట్టారు. రైతుబంధు, రైతుబీమా పెట్టి తెలంగాణ రైతులను నంబర్ వన్ స్థానానికి తీసుకెళ్లిండు. దాని గురించి కూడా రేవంత్ చిల్లర మాటలు మాట్లాడిండు. బనకచర్ల విషయంలో అడ్డంగా దొరికిపోయిండు కాబట్టి.. కుర్తిలో పడ్డ ఎలుకలా కొట్టుకుంటున్నడు రేవంత్ రెడ్డి అని కేటీఆర్ ధ్వజమెత్తారు.

నీ మనువడి మీద ఒట్టేసి చెప్పు.. ఆ ముగ్గురు మంత్రుల ఫోన్లు ట్యాప్ చేయడం లేదా..? రేవంత్‌కు కేటీఆర్ సూటి ప్రశ్న

తన సీఎం సీటుకు ఎసరు పెడుతారనే భయంతో ముగ్గురు మంత్రుల ఫోన్లను రేవంత్ రెడ్డి ట్యాప్ చేయిస్తున్నాడని బీఆర్ఎస్ వర్కింగ్ ప్రెసిడెంట్ కేటీఆర్ సంచలన వ్యాఖ్యలు చేశారు. ఆ ముగ్గురు మంత్రుల ఫోన్లు ట్యాప్ చేయడం లేదాని నీ మనువడి మీద ఒట్టేసి చెప్పే ధైర్యం ఉందా..? అని కేటీఆర్ నిలదీశారు. ఖమ్మం జిల్లాలో కేటీఆర్ మీడియాతో మాట్లాడారు. దమ్ముంటే, మగాడివి అయితే చెప్పు. నీ సీటుకు ఎవడు ఎసరు పెడుతాడో అని చెప్పి ఇవాళ డిప్యూటీ సీఎం భట్టి విక్రమార్క, అదే విధంగా రెవెన్యూ మంత్రి పొంగులేటి శ్రీనివాస్ రెడ్డి, ఇరిగేషన్ మంత్రి ఉత్తమ్ కుమార్ రెడ్డి ఫోన్లు నువ్వు ట్యాప్ చేయడం లేదా..? బయటకొచ్చి నేను వీళ్ల ఫోన్లు ట్యాప్ చేయట్లేదని నీ మనువడి మీద ఒట్టేసి చెప్తావా..? అని రేవంత్‌ను కేటీఆర్ నిలదీశారు. రాష్ట్రంలో వేలాది మంది ఫోన్లు ట్యాప్ చేస్తున్న మాట వాస్తవం కాదా..? లై డిటెక్టర్ ముందు కూర్చుని చెప్తావా..? మగాడివి అయితే రా. దమ్ముంటే బయటకొచ్చి ఒట్టేసి చెప్పు. చేసేది గలీజ్ పనులు.. మీదికెళ్లి పెద్ద పెద్ద మాటలు. ఓ గల్లీ రౌడీలాగా ఢిల్లీకి పోయి సిల్లీ మాటలు మాట్లాడిన ముఖ్యమంత్రికి ఒక్కటే చెప్తున్నా.. ఇప్పటికి 50 సార్లు ఢిల్లీకి పోయావు.. 50 పైసలు అయినా వచ్చాయా..? ఢిల్లీకి పోవడం చీకట్లో మోదీ, అమిత్ షా కాళ్ళు పట్టుకోవడం. రాహుల్ గాంధీ ఏమో నిన్ను దేకట్లేదు. అపాయింట్‌మెంట్ ఇస్తలేదు అని కేటీఆర్ పేర్కొన్నారు. నేను సవాల్ స్వీకరిస్తున్నా.. చర్చకు రమ్మంటే పారిపోయావు. మళ్లీ నన్ను అంటడు పారిపోయానని. కానీ పారిపోయి ఢిల్లీలో దాక్కున్నది నువ్వు. సొంత ఛాలెంజ్‌ను కూడా స్వీకరించలేదు నువ్వు. ఎప్పుడంటే ఎప్పుడు.. ఎక్కడంటే ఎక్కడ చర్చకు రెడీ. హామీలు అమలు చేయలేవు.. ఆ దమ్ము లేదు. పనికిమాలిన వితండవాదాన్ని ప్రజలు పట్టించుకోకండి. నికృష్ట రాజకీయాన్ని తప్పకుండా నిలదీయాలి. రానున్న రోజుల్లో గల్లా పట్టి అడగాలి అని కేటీఆర్ ప్రజలకు పిలుపునిచ్చారు.

పాలమూరు అంటే ఎందుకింత చిన్నచూపు?

-మొదటిపేజీ తరువాయి

ఇవ్వాల్సిన పరిహారం ఎందుకు ఇవ్వలేదు. వాల్మీకి, బోయలను ఎస్టీ జాబితాలో చేర్పిస్తామని చెప్పి కేసీఆర్ మాట తప్పారు. అలంపూర్, అచ్చంపేట, కొల్లాపూర్ ప్రాంతాల్లో ఉన్న ఈ వర్గాలకు ఎందుకు న్యాయం చేయలేదు. కరీంనగర్ నుంచి పారిపోయి పాలమూరు వస్తే అండగా నిలబడ్డాం. పదేళ్ల పాలనలో ఈ ప్రాంతానికి సున్నం పెట్టింది మీరు కాదా? ఇప్పుడు దుఃఖం వస్తోందని కేసీఆర్ అంటున్నారు. మాదిగల పిల్లలకు వైద్య విద్య సీట్లు వస్తుంటే దుఃఖం వస్తోందా? పాలమూరు బిడ్డ 20 ఏళ్లు సీఎంగా ఉండాలని ఈ జిల్లా కంకణం కట్టుకున్నందుకు దుఃఖమొచ్చిందా? పాలమూరు వాసులు చేపలు పట్టుకోవాలి.. చెప్పులు కుట్టుకోవాలా? మీ పిల్లలు రాజ్యాలు ఏలాలా? పాలమూరు పచ్చగా మారుతుంటే ఎందుకంత విషం చిమ్ముతున్నావు? ఈ జిల్లా అంటే ఎందుకింత చిన్నచూపు? కేసీఆర్‌కి మద్దతిస్తున్న ఆ పార్టీ జిల్లా నేతలు శ్రీనివాస్‌గౌడ్, నిరంజన్‌రెడ్డికి సిగ్గుండాలి.

2034 వరకు పాలమూరు బిడ్డే సీఎం

భారత రాష్ట్ర సమితి పదేళ్ల పాలనలో పాలమూరు-రంగారెడ్డి ఎత్తిపోతల పథకాన్ని ఎందుకు పూర్తిచేయలేదు? కల్వకుర్తి, నెట్టెంపాడు, బీమా, కోయిల్‌సాగర్, జూరాల ప్రాజెక్టుల పరిస్థితి ఏమైంది? ఒక్క కాళేశ్వరం కోసం రూ.లక్ష కోట్లు ఖర్చు చేశారు. 2019లో కడితే.. 2023లో అది కూలింది. చిన్నగుడిసె వేసుకునేవాడు అయినా పదేళ్లు ఉండేట్టు నిర్మించుకుంటాడు. 2034 వరకు పదేళ్లపాటు పాలమూరు బిడ్డ సీఎంగా ఉంటాడు. కేసీఆర్.. ఈ విషయాన్ని డైరీలోనో.. నీ గుండెలపైనో రాసుకో. పాలమూరు నుంచే ప్రజా ప్రభుత్వాన్ని నడుపుతా. పెండింగ్ ప్రాజెక్టులను పూర్తిచేసే బాధ్యత తీసుకుంటా. రెండున్నరేళ్లలో లక్ష ఉద్యోగాలు ఇచ్చే బాధ్యత నాది. ఉమ్మడి జిల్లాలోని అన్ని సాగునీటి ప్రాజెక్టుల భూసేకరణకు ఎన్ని వందలకోట్లు ఖర్చు అయినా.. ఈ ఏడాది డిసెంబర్ 9లోపు నిర్వాసితులకు నష్టపరిహారం ఇచ్చి భూమి సేకరిస్తాం. రానున్న రెండేళ్లలో ఆ ప్రాజెక్టులు పూర్తిచేయాలని నిర్ణయించాం" అని రేవంత్‌రెడ్డి అన్నారు.

మా ప్రాజెక్టులను అడ్డుకోవద్దు.. చంద్రబాబుకు రేవంత్ విజ్ఞప్తి

తెలంగాణలోని ప్రాజెక్టులను అడ్డుకోవద్దని ఏపీ సీఎం చంద్రబాబుకు రేవంత్‌రెడ్డి విజ్ఞప్తి చేశారు. "చంద్రబాబూ.. మీరు విజ్ఞులు. మీరే కల్వకుర్తి మొదలుపెట్టారు. మీరు ప్రధాన ప్రతిపక్ష నేతగా ఉన్నప్పుడు పాలమూరు-రంగారెడ్డి మొదలైంది. మీ కాలంలో మొదలుపెట్టిన ప్రాజెక్టులను అడ్డుకోవడం ఏం న్యాయం?చంద్రబాబుకు విజ్ఞప్తి చేస్తున్నా. పాలమూరు-రంగారెడ్డి, నెట్టెంపాడు, కల్వకుర్తి, కోయిల్‌సాగర్ ప్రాజెక్టులను అడ్డుకోవద్దు. నాడు పాలమూరును మీరు దత్తత తీసుకున్నారు. చంద్రబాబూ.. మీరు బాధ్యతగా ఉండండి.. మమ్మల్ని బతకనీయండి. రాయలసీమ ఎత్తిపోతలను రద్దు చేయాలని కోరుతున్నా" అని సీఎం అన్నారు.

ప్రైవేటు హాస్టల్స్ పై ఫోకస్.. ప్రభుత్వం హాస్టల్స్ సంగతేంటీ

హైదరాబాద్ : ప్రైవేట్ హాస్టళ్లలో పరిస్థితి, వాటిలో విద్యార్థులు, ముఖ్యంగా అమ్మాయిలు ఎదుర్కొంటున్న సమస్యల విషయంలో ఎప్పటి నుంచో చర్చ నడుస్తోంది. అయితే కొన్ని కార్పొరేట్ విద్యా సంస్థలకు చెందిన హాస్టళ్లలో విద్యార్థులు అత్యంత దయనీయమైన పరిస్థితిని ఎదుర్కొంటున్నట్లు ప్రత్యక్షంగా కొత్తగా బాధ్యతలు చేపట్టిన తెలంగాణ వుమన్ అండ్ చైల్డ్ కమిషన్ చైర్పర్సన్ నేరెళ్ల శారద తనిఖీలు చేయడం వల్ల బట్టబయలయ్యాయి.తమ పిల్లలకు మెరుగైన విద్య అందించాలనే తపనతో లక్షల రుపాయాలు వెచ్చిస్తూ, సుదూర ప్రాంతాలకు చెందిన వారు సైతం కార్పొరేట్ విద్యా సంస్థలలో చేర్పిస్తున్నారు. కాని అందుకు తగిన విధంగా విద్యార్థులకు వసతులు కల్పించే విషయంలో యాజమాన్యాలు అనుసరిస్తున్న తీరు కల్లారా చూస్తే తప్ప తెలియదు. ప్రధానంగా ఈ విద్యా సంస్థల వైపు అధికారులు కన్నెత్తి చూడరు. లోపల ఏం జరుగుతుందో బయటికి తెలియకుండా జాగ్రత్త పడతారు. అవసరమైతే విద్యార్థులపై కఠిన చర్యలు తీసుకునే విషయంలో వెనుకాడరనే విమర్శలున్నాయి. కనీసం తల్లిదండ్రులను కూడా లోపలికి అనుమతించకపోవడం. వారు ఏ పరిస్థితులో హాస్టళ్లో ఉంటున్నారు. ఎలా, ఏం తింటున్నారు.. అనే విషయాలపై బయటికి ఎవరు చెప్పినా, వారిని మానసిక వేధించడం, పనిష్మెంట్ కింద సస్పెండ్ చేయడం లాంటి దుర్మార్గపు పోకడలను అనుసరిసరిస్తున్నట్లు కమిషన్ చైర్ పర్సన్ పరిశీలనలో బయటపడ్డాయి. కాని వారిపై చర్యలు తీసుకునే ధైర్యం గత ప్రభుత్వాలు చేయలేదు. ఈ ప్రభుత్వమైనా ఆ దిశలో అడుగులు వేయాలని కోరుకుంటున్నారు.అయితే ప్రైవేట్ హాస్టళ్లలో మాత్రమే ఈ తనిఖీలు నిర్వహిస్తున్నారని, ప్రభుత్వ హాస్టళ్లను తనిఖీ చేయడం లేదని, అక్కడి పరిస్థితి, అక్కడ ఉన్న విద్యార్థులు ఎదుర్కొంటున్న సమస్యలను తెలుసుకోవాలనే ప్రశ్న ఉదయించడం సర్వసాధారణమే. కాని అందుకు ఆమె ధీటైన సమాధానం చెప్పారు. కేవలం ప్రైవేట్ సంస్థలు కాకుండా ప్రభుత్వ హాస్టళ్లు విజిట్ చేసిన సందర్భాలను గుర్తు చేస్తూ ఒక ఇంటర్వ్యూలో యాంకర్ అడిగిన ప్రశ్నకు జవాబిచ్చారు. అయితే వాటి పరిస్థితి లక్షలు పెట్టి చదివిస్తున్న హాస్టళ్లతో పోల్చడం సమంజసం కాదు. ప్రభుత్వ హాస్టళ్లలో పరిస్థితి

అనుకున్న స్థాయిలో మెరుగ్గా లేకపోయినా, ప్రైవేట్ హాస్టళ్లలలో పరిస్థితి మరీ దయనీయంగా కనిపిస్తోంది.కమిషన్ చైర్ పర్సన్ నేరెళ్ల శారద విషయానికి వస్తే, ఒక ఉన్నతాశయంతో జెడ్పీటీసీగా ఎన్నికై రాజకీయాల్లోకి వచ్చిన ఆమె కాంగ్రెస్ పార్టీలో దశాబ్దాలుగా సేవలందిస్తు వస్తున్నారు. రాజకీయ ఉద్దండులు మాజీ మంత్రి ఎమ్మెస్సార్ శిష్యురాలిగా, దివంగత రాజశేఖర్ రెడ్డి ఆశీస్సులతో మాట తప్పని, మడమ తిప్పని సిద్ధాంతాన్ని పునికిపుచ్చుకున్ననేరెళ్ల శారద వేసే ప్రతి అడుగుకు సీఎం రేవంత్ రెడ్డి, మంత్రులు శ్రీధర్ బాబు, ఉత్తమ్ కుమార్ రెడ్డితో పాటు మంత్రులు బలమైన ప్రోత్సా హాన్ని అందిస్తున్నట్లు ఆమె ఒక ఇంటర్వ్యూలో తెలిపారు. ముక్కుసూటిగా మాట్లాడే తత్వం, అందరికీ అర్థమయ్యే రీతిలో వివరించడంతో పాటు సమస్యలను ఆకలింపు చేసుకొని వాటి పరిష్కారానికి ఎంతదూరమైన వెళ్లేందుకు వెనుకాడని మనస్తత్వం వుమన్ కమిషన్ చైర్ పర్సన్ పదవిలో రాణించేందుకు దోహదపడింది.ఏ సమస్యనైనా చెప్పుకోలేక, లోలోపల కుమిలిపోతూ బాధ అనుభవిస్తున్న విద్యార్థినుల సమస్యలను పట్టించుకోవడం, తామున్నామన్న భరోసా కల్పించే విషయంలో ఒక బలమైన అడుగు పడిందని భావించవచ్చు. అయితే ఒకేసారి పూర్తిగా ప్రక్షాళన సాధ్యం కాకున్నా, అంచెలంచెలుగా మార్పుకు ఈ అడుగు శ్రీకారం కావాలని, ఇలాంటి ప్రయత్నానికి అందరి మద్దతు ఉంటేనే పరిస్థితులు మారుతాయని పరిశీలకులు విశ్వసిస్తున్నారు.

యాదగిరిగుట్ట వరకు ఎంఎంటీఎస్ విస్తరణ

హైదరాబాద్: వరంగల్ విమానాశ్రయానికి కేంద్రం సిద్ధంగా ఉన్నప్పటికీ గత ప్రభుత్వం భూమి ఇవ్వలేదని కేంద్రమంత్రి కిషన్‌రెడ్డి అన్నారు. హైదరాబాద్‌లోని భాజపా కార్యాలయంలో ఏర్పాటు చేసిన మీడియా సమావేశంలో ఆయన మాట్లాడారు. "తెలంగాణలో హైదరాబాద్ మినహా ఇతర పట్టణాల్లో విమానాశ్రయాలు లేవు. కేంద్రం ఎన్ని సార్లు అడిగినా గత ప్రభుత్వం భూమి ఇవ్వలేదు. కాజీపేట్ కోచ్ ఫ్యాక్టరీ నిర్మాణాన్ని కేంద్రం వేగంగా పూర్తి చేస్తోంది. కాజీపేట యూనిట్‌ను కోచ్, వ్యాగన్ల నుంచి ఇంజిన్ల తయారీ వరకు విస్తరిస్తున్నాం. బడ్జెట్ కూడా రూ.200 కోట్లతో ప్రారంభమై మరో రూ.200 కోట్లు పెరిగింది. కాజీపేట రైల్వే పరిశ్రమతో దాదాపు 3వేల ఉద్యోగాలు వస్తాయి. రాష్ట్రానికి అనేక కొత్త రైళ్లు మంజూరు అవుతున్నాయి. జోధ్‌పూర్, కచ్, అహ్మదాబాద్‌కు నేరుగా రైలు సర్వీసులు వస్తాయి. ఎంఎంటీఎస్‌ను యాదగిరిగుట్ట వరకు విస్తరించాలని నిర్ణయించాం. ఎంఎంటీఎస్ విస్తరణకు టెండర్లు పూర్తయ్యాయి" అని కిషన్‌రెడ్డి తెలిపారు.

రాష్ట్రంలోని హైడల్ ప్రాజెక్టులను పర్యవేక్షిస్తున్నాం

-మొదటిపేజీ తరువాయి

జరగాల్సి ఉందని చెప్పారు. నాగార్జునసాగర్ హైడ్రో పవర్‌ప్లాంట్‌ను భట్టి విక్రమార్క సందర్శించారు. అనంతరం మీడియాతో ఆయన మాట్లాడారు. "ఏడాదిలో 2వేల మెగావాట్ల అధిక విద్యుత్ డిమాండ్ ఏర్పడింది. ఎలాంటి ఆటంకాలు లేకుండా నిరంతరాయంగా విద్యుత్ సరఫరా జరుగుతోంది. అంచనాలకు మించి విద్యుత్ డిమాండ్ పెరుగుతోంది. హరిత విప్లవం కోసం కాంగ్రెస్ అనేక ప్రాజెక్టులు నిర్మించింది. ప్రపంచదేశాలకు పంట ఉత్పత్తులు ఎగుమతి చేసే స్థాయికి తెలంగాణ ఎదిగింది" అని భట్టి విక్రమార్క అన్నారు.

క్రెడిట్ వార్ షురూ

-మొదటిపేజీ తరువాయి

మొదటి లిఫ్ట్ పంప్ హౌస్ నుంచి గోదావరి జలాలు ప్రవహించాయి. సాగర్ ఆయకట్టుకు నీటి విడుదల ఆలస్యం కావడంతో.. పంటలు ఎండకుండా గోదావరి జలాలను విడుదల చేసినందుకు మంత్రి ఉత్తమ్‌కుమార్‌రెడ్డికి మంత్రి తుమ్మల కృతజ్ఞతలు తెలిపారు.ఇదంతా తమ కష్టమే అంటోంది బీఆర్ఎస్. గతంలో కేసీఆర్ ముందుచూపుతో గోదావరి జలాలను ఖమ్మం జిల్లాకు తరలించి సస్యశ్యామలం చేయాలన్న సంకల్పంతో నిర్మించిన సీతారామ ప్రాజెక్టు ఫలాలు రైతులకు అందడం సంతోషంగా ఉందన్నారు మాజీ మంత్రి హరీష్ రావు. సీతారామ ప్రాజెక్టు మోటార్లు ఆన్ చేసినట్టే, కన్నెపల్లి పంప్ హౌస్ నుంచి మోటార్లు ఆన్ చేసి సాగు నీటి కోసం ఎదురుచూస్తున్న రైతాంగాన్ని ఆదుకోవాలని రాష్ట్ర ప్రభుత్వాన్ని బీఆర్ఎస్ పక్షాన డిమాండ్ చేస్తున్నామన్నారు హరీష్. ఈమేరకు ఆయన చీలో పోస్ట్ చేశారు. సీతారామ ప్రాజెక్ట్ నుంచి జలాల విడుదల క్రెడిట్ తమదేనంటూ చెప్పకనే చెప్పారు హరీష్.ఇక కొద్ది రోజుల ముందు కల్వకుర్తి ప్రాజెక్టు నీటిని విడుదల చేశారు. అప్పుడు కూడా ఇలాంటి ట్వీట్‌తోనే పొలిటికల్ హీట్ పెంచారు హరీష్. సాగునీరందక అవస్థపడుతున్న లక్షలాదిమంది రైతులతో తరలివచ్చి మోటార్లు ఆన్ చేస్తామంటేగాని ప్రభుత్వంలో చలనం రాలేదని, తాము ప్రశ్నించాకే.. కల్వకుర్తి ప్రాజెక్టు నీటిని విడుదల చేశారని మాజీ మంత్రి హరీశ్‌రావు ఎక్స్‌లో పోస్ట్ చేశారు. అది తమ విజయమే అంటూ తమ ఖాతాలో వేసేసుకున్నారు హరీష్‌రావు. బొట్టుబొట్టులో రాజకీయంతో తెలంగాణ పాలిటిక్స్ వేడెక్కాయి.

కిరిటీ డ్యాన్స్‌కు మంచి మార్కులు

హైదరాబాద్ : ప్రముఖ పారిశ్రామికవేత్త, కర్ణాటక మాజీ మంత్రి గాలి జనార్ధన్ రెడ్డి కథానాయకుడిగా పరిచయమైన సినిమా 'జూనియర్'. శ్రీ లీల హీరోయిన్. జెనీలియా కీలక పాత్ర చేశారు. కన్నడ స్టార్ రవిచంద్రన్, రావు రమేష్ తదితరులు నటించిన ఈ సినిమా వరల్డ్ వైడ్ రిలీజ్ అయింది'జూనియర్' ప్రీమియర్ షోస్ చూసిన జనాలు అందరూ చెప్పే మాటలో కామన్ పాయింట్ ఒక్కటే... కిరీటి డ్యాన్సులు. మ్యాన్ ఆఫ్ మాసెస్ ఎన్టీఆర్ అంటే తనకు ఇష్టమని సినిమా విడుదలకు ముందు కిరీటి చెప్పారు. డ్యాన్సుల్లో తన ఫేవరెట్ హీరో స్టైల్ ఫాలో అయ్యారు కిరీటి. యాక్షన్ సీక్వెన్సులు కూడా బాగా చేశారని పేరు వచ్చింది. నటుడిగా, హీరోగా ఆయనకు మంచి డెబ్యూ అని టాక్ వచ్చిందికిరీటి రెడ్డి డ్యాన్సులకు మంచి మార్కులు పడ్డాయి కానీ సినిమాకు మాత్రం సూపర్ హిట్, యునానిమస్ పాజిటివ్ టాక్ రాలేదు. కమర్షియల్ టెంప్లేట్, రొటీన్ ఫార్ములా కథతో సాగే సినిమా అని ప్రీమియర్స్ చూసిన ఆడియన్స్ చెబుతున్నారు. 'జూనియర్' ఫస్టాఫ్ కమర్షియల్ అయితే సెకండాఫ్ అంతా ఎమోషనల్‌గా సాగిందట. ఎన్నో సినిమాల్లో చూసిన సన్నివేశాలు మళ్ళీ మళ్ళీ తెరపై వచ్చినట్టు ఉన్నాయని కొందరు విమర్శలు చేస్తున్నారు. విలన్ క్యారెక్టర్ వీక్ అని కూడా టాక్ వచ్చింది.రాక్ స్టార్ దేవి శ్రీ ప్రసాద్ పాటల్లో 'వైరల్ వయ్యారి' కొన్నాళ్లు వినిపించడం గ్యారెంటీ. ఆల్రెడీ విడుదలైన లిరికల్ వీడియోలో స్టెప్స్ సోషల్ మీడియాలో చక్కర్లు కొడుతున్నాయి. కిరీటి, శ్రీ లీల పెయిర్ డ్యాన్స్ బాగా చేయడం కూడా కలిసి వచ్చింది. సినిమా చూసిన జనాలు కిరీటి గురించి మాట్లాడుతున్నారు తప్ప హిట్ అని మాత్రం అనడం లేదు. సోషల్ మీడియాలో టాక్ ఎలా ఉంది? ట్విట్టర్‌లో ఎవరెవరు ఎలా వేశారు? అనేది ఒక్కసారి చూడండి.

వెలవెలబోతున్న సోషల్ మీడియా

పాపం...రేవంత్

హైదరాబాద్ : మీ కష్టం పగోడికి కూడా రావద్దు సీఎం సార్.. ఎంత పాపం ఇదీ.. మరీ ఇంత ఘోరమా.. దేన్నైతే ఆయుధంగా మలిచి బీఆర్ఎస్ ను గద్దెదించాడో అదే ఆయుధంతో ఇప్పుడు బీఆర్ఎస్ కొడుతుంటే పాపం రేవంత్ రెడ్డి ఉక్కిరి బిక్కిరి అవుతున్నాడు.. తట్టుకోలేకపోతున్నాడు. వేదికలపై ఇదే చెప్పుకొని బాధపడుతున్నాడు. సాధారణంగా అధికారంలో ఉంటే కొండంత బలం ఉంటుంది. ఆ బలంతో ఏమైనా చేయవచ్చు. ఈ కారు రేసింగ్ లో కేటీఆర్ ను జైలుకు పంపే సదావకాశం వచ్చినా రేవంత్ ఆ ధైర్యం చేయలేదు. ఎందుకంటే దాని వల్ల నష్టమే తప్ప లాభం లేదని స్వయంగా జైలుకెళ్లి సీఎం అయిన రేవంత్ కు విషయం బాగా తెలుసు. సానుభూతితో కేటీఆర్ తన ప్రభుత్వానికి ఎసరు పెడుతాడని తెలుసు. అందుకే కేసీఆర్, కేటీఆర్ ల విషయంలో రేవంత్ రెడ్డి ధైర్యంగా ముందడుగు వేయడం లేదు.ఇక గత అసెంబ్లీ ఎన్నికల్లో కాంగ్రెస్ వ్యూహకర్త ఐడియాలజీతో సోషల్ మీడియా ద్వారా యుద్ధం చేసి గెలిచాడు రేవంత్ రెడ్డి. కేసీఆర్ ను గద్దెదింపడంలో ఇదే సోషల్ మీడియా కాంగ్రెస్ కు పాశుపతాస్త్రమైంది. ఎంతలా అంటే.. ఇన్ని సంక్షేమ పథకాలు పంచే బదులు ఓ 30 యూట్యూబ్ చానెల్స్ ను, సోషల్ మీడియాలను పెట్టుకుంటే మేం గెలిచే వాళ్లం అని స్వయంగా కేటీఆర్ అన్నారంటే పరిస్థితి అర్థం చేసుకోవచ్చు.అందుకే ఓడిపోగానే కేసీఆర్ చేసిన మొదటి పని.. చిన్నా చితక జర్నలిస్టులందరినీ చేరదేరి వారితో సోషల్ మీడియా సైన్యాన్ని తయారు చేసి రేవంత్ రెడ్డి మీదకు వదిలారు. వారు తెలంగాణలో చీమ చిటుక్కుమన్నా.. రేవంత్ కు అంటగట్టి నానా యాగీ చేస్తున్నారు.ఎంత కంట్రోల్ చేద్దామన్నా ఇది రేవంత్ చేయి దాటిపోయింది. అప్పట్లో మహబూబ్ నగర్ లో రైతులపై అఘాయిత్యం కానీ.. హైడ్రా కూల్చివేతలు.. హైదరాబాద్ సెంట్రల్ యూనివర్సిటీలో బుల్డోజర్ తవ్వకాలు ఇలా మొత్తం రేవంత్ ఇమేజ్ ను జాతీయ స్థాయిలో డ్యామేజ్ చేయించడంలో కేటీఆర్ సక్సెస్ అయ్యారు.

భారీ వర్షానికి గుర్రం బాబీరెడ్డి కాలనీల్లోకి వరదనీరు

గుర్రం గూడ,18(తెలంగాణ గీతం) హైదరాబాద్ లో శుక్రవారం భారీవర్షం కురిసింది.గుర్రంగూడలోని గుర్రం బాబ్బీ రెడ్డి కాలనీలో కురిసిన వర్షానికి కాలనీల్లో భారీగా వరదనీరు నిలిచింది.పలు ఇళ్లలోకి వరదనీరు రావడంతో కాలనీ వాసులు ఇబ్బందులు పడ్డారు. కాలనీకి పక్కనే ఉన్న బ్రీగాడే పబ్లిక్ స్కూల్ నిర్మాణం జాప్యంతో... వర్షపు నీళ్లన్నీ కాలనీలోని రోడ్లపైనే నిలిచిపోయాయి. కాలనీ తదితర చోట్ల ఇళ్లలోకి నీరు చేరింది. భారీ వర్షంతో స్థానికులు తీవ్ర ఇబ్బందులు పడ్డారు. రోడ్లపైకి నీళ్లు రావడం వల్ల చిన్న పిల్లలను బయటకు పంపలేని పరిస్థితి ఏర్పడింది. అధికారులు పట్టణ అభివృద్ధిపై ప్రత్యేక దృష్టి సారించి స్కూల్ నుండి వచ్చే వర్షపు నీరును కాలనీలోకి రాకుండా చేయాలని కాలనీ ప్రజలు కోరుతున్నారు.బ్రీగాడే పబ్లిక్ స్కూల్ నుండి వచ్చే వరద నీరుతో గుర్రం బాబ్బీ రెడ్డి కాలనీలోకి పెద్ద ఎత్తున వరద నీరు చేరి కాలనీ వాసులకు తీవ్ర ఇంబ్బదిగా మారుతుందని ఎన్నిసార్లు మున్సిపల్ అధికారులకు చెప్పిన పట్టించుకోవడం లేదని ఇప్పటికైనా మున్సిపల్ అధికారులు స్పదించి స్కూల్ నుంచి వచ్చే వరద నీరును అరికట్టెల స్కూల్ యాజమాన్యంపై చర్యలు తీసుకోని మా కాలనీకి సమస్యను వెంటనే పరిస్కారించాలని కాలనీ ప్రజలు కోరారు.

ప్రభుత్వ ఆసుపత్రి డాక్టర్లపై మాజీ ఎంపీ కవిత ఫైర్

ఇబ్రహీంపట్నం,18(తెలంగాణ గీతం) ఆదిభట్ల పోలీస్ స్టేషన్ పరిధిలోని బొంగులూరు ఔటర్ రింగ్ రోడ్డుపై శుక్రవారం ఉదయం జరిగిన రోడ్డు ప్రమాదంలో మరణించిన నలుగురిలో ఇద్దరు మహబూబాబాద్ నియోజవర్గానికి చెందిన వారు కావడంతో వారి కుటుంబ సభ్యులను పరామర్శించడానికి మహబూబాబాద్ మాజీ ఎంపీ మాలోతుకవిత ఇబ్రహీంపట్నం ప్రభుత్వసుపత్రిలో చేరుకున్నారు. 10:30 కావస్తున్న ఇప్పటికీ పోస్టుమార్టం చేసే డాక్టర్లు రాకపోవడంపై ఆమె తీవ్ర ఆగ్రహాన్ని వ్యక్తం చేశారు.ఇదే విషయంపై సంబంధిత అధికారికి ఫోన్ చేయగా నిర్లక్ష్య సమాధానం చెప్పడంపై ఆమె అసహనాన్ని వ్యక్తం చేశారు. పోస్టుమార్టం చేసే డాక్టర్ రాకపోవడమె కాకుండా పోలీసులు లేరంటూ వారిపై నిపంనెట్టు వేయడం పై కవిత ఆగ్రహం వ్యక్తం చేశారు.ఇదే విషయంపై స్థానిక ఎమ్మెల్యే మల్రెడ్డి రంగారెడ్డి కి ఫోన్ చేసి ఇబ్రహీంపట్నం ప్రభుత్వ ఆసుపత్రి డాక్టర్ల పనితీరుపై ఎమ్మెల్యేకి వివరించారు. ఒక క్షణంలో ఇలాంటి డాక్టర్లను తక్షణమే సస్పెండ్ చేయాలని ఆమె అన్నారు. పోస్టుమార్టం అయ్యేవరకు ఇదే ఆసుపత్రిలో ఉంటానని వెంటనే పోస్టుమార్టం చేసేలా డాక్టర్లతో మాట్లాడాలని ఎమ్మెల్యే మల్ రెడ్డి రంగారెడ్డిని ఆమె కోరారు. ఎమ్మెల్యే మల్ రెడ్డి రంగారెడ్డి సైతం అధికారుల పనితీరుపై ఆగ్రహం వ్యక్తం చేశారు.

ప్రభుత్వ ఆసుపత్రి డాక్టర్లు ఇంత నిర్లక్ష్యంగా ఉండడం ఏంటని కనీసం వారికి మానవత్వం కూడా లేదని పైగా ఫోన్ చేసిన తనకే రూల్స్ గురించి చెబుతున్నారని కవిత అన్నారు. మృదేహాలు తీసుకొని 200 కిలోమీటర్ల దూరం ప్రయాణించాలన్న తెలిపిన కనీస స్పందన లేదని పేద ప్రజలు అంటే ఇంత నిర్లక్ష్యమా అని ఎంపీ కవిత విమర్శించారు. 11గంటల తరువాత డాక్టర్లు వచ్చి పోస్టుమార్టం చేసారు.

హైదారాబాద్‌లో భారీ వర్షం

హైదరాబాద్ : హైదరాబాద్ నగరంలో భారీ వర్షం కురుస్తోంది. మధ్యాహ్నం 3 గంటలకు ప్రారంభమైన వర్షం నాన్‌స్టాప్‌గా పడుతూనే ఉంది. నగరంలోని దాదాపు అన్ని ప్రాంతాల్లో భారీ వర్షం కురవడంతో రోడ్లు నదుల్లా మారిపోయాయి. ట్రాఫిక్‌కు అంతరాయం ఏర్పడింది. లోతట్టు కాలనీలు జలమయమయ్యాయి. బంజారాహిల్స్, అమీర్‌పేట్, ఎల్బీనగర్, కూకట్‌పల్లి, మియాపూర్, మలక్‌పేట్, చంచల్‌గూడ, ముషీరాబాద్ వంటి ప్రాంతాల్లో భారీ వర్షం నమోదైంది. చాలాచోట్ల డ్రైనేజీలు పొంగిపొర్లి రోడ్లపైకి వచ్చాయి. కొన్నిచోట్ల వాహనాలు నీటిలో చిక్కుకున్నాయి. పలు ప్రాంతాల్లో విద్యుత్ సరఫరా కూడా నిలిచిపోయింది.వర్షంతో నెలకొన్న పరిస్థితులపై ఉఊఓఅ మానిటరింగ్ టీమ్‌లు అప్రమత్తమయ్యాయి. లోతట్టు ప్రాంతాల్లో పరిస్థితిని సమీక్షించి, పలు ప్రాంతాల్లో సిబ్బందిని మోహరించినట్లు అధికారులు తెలిపారు. కొన్ని చోట్ల వర్షపు నీరు ఇళ్లలోకి చేరిందని స్థానికులు వాపోతున్నారు. వర్షానికి ప్రధాన రహదారులన్నీ జామ్ అయ్యాయి. పలు ప్రాంతాల్లో ట్రాఫిక్ సిగ్నల్స్ పనిచేయకపోవడం వల్ల వాహనదారులు ఇబ్బందులు ఎదుర్కొంటున్నారు. పోలీసులు ట్రాఫిక్‌ను నియంత్రిస్తున్నారు. కొన్ని ప్రాంతాల్లో అత్యధికంగా 50 మిల్లీ మీటర్ల వరకూ వర్షం పడుతుందని నిపుణులు అంచనా వేస్తున్నారు. తమ ప్రాంతంలో భారీ వర్షం పడుతోందని.. పలు ప్రాంతాల నుంచి నెటిజన్లు సోషల్ మీడియాలో వీడియోలు పోస్టు చేస్తున్నారు. పెద్ద ఎత్తున ఉరుములు, మెరుపులతో కూడిన వర్షం పడింది. క్యూములో నింబస్ మేఘాల ప్రభావం అని నివేదికలు చెబుతున్నాయి. భారీగా వర్షం పడటంతో.. లోతట్టు ప్రాంతాల్లో నీళ్లు నిలబడటంతో పాటు రోడ్లపై ట్రాఫిక్ జామ్ అయ్యే పరిస్థితి ఉండటంతో హెచ్ఎండీ, హైడ్రా సహా ఇతర సిబ్బంది అప్రమత్తమయ్యాయి. ట్రాఫిక్ పోలీసులు కూడా పరిస్థితిని సోషల్ మీడియాలో ఎప్పటికప్పుడు అప్‌డేట్ చేస్తున్నారుముఖ్యంగా పీక్ అవర్స్‌లో వర్షం మోత అదనపు భారంగా మారింది.వాతావరణ శాఖ సమాచారం ప్రకారం, రాబోయే 24 గంటల్లో కూడా హైదరాబాద్‌లో వర్షాలు కొనసాగే అవకాశం ఉంది. కొన్ని ప్రాంతాల్లో

ఉరుములు, మెరుపులతో కూడిన భారీ వర్షాలు నమోదయ్యే అవకాశం ఉందని హెచ్చరించింది.భారీ వర్షం నేపథ్యంలో పౌరులు అవసరం అయితే తప్ప ఇళ్ల నుంచి బయటకు రావద్దని అధికారులు సూచిస్తున్నారు. లోతట్టు ప్రాంతాల్లో నివాసితులు అప్రమత్తంగా ఉండాలని, ఎలాంటి అత్యవసర పరిస్థితుల్లో 100 లేదా 040?29555500 నంబర్లకు సంప్రదించాలని ఉఊఓఅ విజ్ఞప్తి చేసింది.

కాశీలో నీట మునిగిన ఘాట్లు

నైరుతి రుతుపవనాలు చురుగ్గా కదులుతున్నాయి. దీంతో ఉత్తరాదిన పలు రాష్ట్రాల్లో కుంభవృష్టి కురుస్తోంది. ఉత్తరప్రదేశ్, బీహార్, జార్ఖండ్, బెంగాల్ రాష్ట్రాల్లో వరద పరిస్థితి కొనసాగుతోంది. రుతుపవనాల కారణంగా కురుస్తున్న వర్షాలు రాజస్థాన్‌ను వణికిస్తున్నాయి. గత కొన్ని రోజులుగా ఎడతెరపి లేకుండా కురుస్తున్న భారీ వర్షాల వల్ల.. జనజీవనం పూర్తిగా స్తంభించిపోయింది.ముఖ్యంగా కోటా, పాలి, జాలోర్, ధోల్పూర్ జిల్లాల్లో వర్షాల తీవ్రత అధికంగా ఉండటంతో రహదారులు, నివాసాలు నీట మునిగిపోయాయి. పలు ప్రాంతాల్లో ఇళ్లకు పగుళ్లు వచ్చాయి కొన్నిచోట్ల గోడలు కూలిపోయాయి. చంబల్ నది పరివాహక ప్రాంతాల్లో.. వర్షపాతం అధికంగా ఉండటంతో నది పొంగిపొర్లుతోంది. కోటా నగరంలో వందలాది ఇళ్లు నీటిలో చిక్కుకుపోయాయి. అధికారులు స్థానికులను సురక్షిత ప్రాంతాలకు తరలించారు మరోవైపు జార్ఖండ్, బెంగాల్, ఉత్తరాప్రదేశ్ రాష్ట్రాల్లోనూ వర్షాలు కురుస్తున్నాయి. జార్ఖండ్‌లో కూడా వరద పోటెత్తుతోంది. పాలము, గర్వా, లతేహార్ జిల్లాల్లో స్కూళ్లకు సెలవులు ఇచ్చేశారు. ఎఓఆ హెచ్చరికలతో లోతట్టు ప్రాంతాల ప్రజల్ని సురక్షిత ప్రాంతాలకు తరలిస్తున్నారు. బెంగాల్‌లోని పలు జిల్లాల్లో వరద ఉధృతి కనిపిస్తోంది. హౌరా, హుగ్లీ, ఈస్ట్ బుర్ద్వాన్ సహా మరికొన్ని చోట్ల పరిస్థితులు దారుణంగా ఉన్నాయి. మొత్తం 10 జిల్లాలపై ప్రభావం ఉండడంతో సహాయ చర్యల విషయంలో అధికారుల్ని అప్రమత్తం చేశారు. అటు ఉత్తరప్రదేశ్‌లో భారీవర్షాలు కురుస్తున్నాయి. ఎగువన ఇంకా వర్షబీభత్సం కొనసాగుతుండడంతో గంగానది ఉధృతంగా ప్రవహిస్తోంది. వారణాసి, ప్రయాగ్‌రాజ్‌లోని కొన్ని ప్రాంతాలు ముంపు ముప్పులోనే ఉన్నాయి. కాశీలో దాదాపు 80 ఘాట్‌లు నీటమునిగాయి. 24 గంటల్లోనే గంగానదిలో మీటరు మేర నీటిమట్టం పెరిగింది.. ఈ ఉధృతి ఇంకా కొనసాగే ప్రమాదం ఉండడంతో అధికారయంత్రాంగం అప్రమత్తమైంది.

కరీంనగర్ పోలీస్ పోలీస్ శాఖలో విషాదం... పోలీస్ ట్రైనింగ్ సెంటర్ డిఎస్పీ మహేష్ గుండెపోటుతో మృతి

హైదరాబాద్,18(తెలంగాణ గీతం) ప్రస్తుత హుజురాబాద్ ఏసిపి మాధవి భర్త ట్రైనింగ్ సెంటర్ డిఎస్పీ మహేష్ కరీంనగర్ పోలీస్ ట్రైనింగ్ సెంటర్ లో డిఎస్పీగా విధులు నిర్వహిస్తున్నారు. ఆయన సతీమణి మాధవి హుజురాబాద్ లో ఏసిపిగా పని చేస్తున్నారు. ఆదర్శ దంపతులుగా ఉన్న ఆ కుటుంబంలో హాట్ స్ట్రోక్ విషాదాన్ని నింపింది., హుజురాబాద్ లో తన భార్య ఏసిపి మాధవి వద్దకు వెళ్ళిన మహేష్ బాబు ఒక్కసారిగా గుండెపోటుకు గురి కావడంతో వెంటనే హుజురాబాద్ ఆసుపత్రికి తరలించారు. అప్పటికే ప్రాణాలు కోల్పోవడంతో ఏసిపి మాధవి తో పాటు పోలీస్ కుటుంబ సభ్యులు కన్నీరు మున్నీరుగా విలపించారు. ఎస్సై నుంచి ఇద్దరు ఒకేసారి సిఐగా డీఎస్పీగా ప్రమోషన్ పొంది పలుచోట్ల పనిచేసి ఫ్రెండ్లీ పోలీసుగా పలువురి మన్ననలు అందుకున్నారు. డీఎస్పీ మహేష్ బాబు మృతితో సిపి గౌస్ ఆలం తో పాటు పలువురు పోలీసు అధికారులు దిగ్భ్రాంతిని వ్యక్తం చేస్తూ ఆయన కుటుంబానికి ప్రగాడ సంతాపం సానుభూతి తెలిపారు. ఏసిపి మాధవిని ఓదార్చారు.

భయం గుప్పిట్లో పద్మా నగర్

ఆ మధ్య కూడా వరద నీటితో జలమయమైన కాలనీ

మరోసారి అదే పరిస్థితి

నాల పక్కన భవనాలు... పునాది దెబ్బతినేలా పరిస్థితులు..

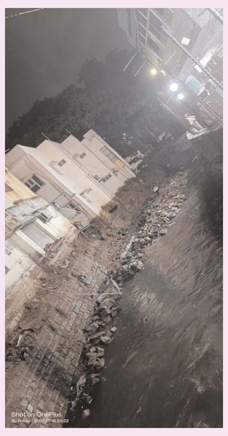

హైదరాబాద్,18(తెలంగాణ గీతం) నగరంలో శుక్రవారం కురుస్తున్న భారీ వర్షాలకు బస్తీలలోని నాలాలు నిండిపోతున్నాయి. అందులో భాగంగానే నల్లకుంట లోని పద్మ కాలనిలోని నాలాలో ప్రవహిస్తున్న నీళ్ల తాకిడికి నాలా పై నిర్మించిన గోడ కూలిపోవడంతో నాలాకు అనుకుని వున్న ఇళ్ళు ఉండడంతో ఏ క్షణాన నాలాలోని నీళ్లు వాళ్ళ ఇంటి గోడలకు తగిలితే ఇళ్ళు కూలిపోయే అవకాశం ఉండడంతో అక్కడ నివసిస్తున్న వాళ్ళు భయాందోళనకు గురవుతున్నారు. దీంతో మున్సిపల్ అధికారులు అక్కడ అనుకుని వున్నా వాళ్ళని అక్కడి నుండి ఖాళీ చేయిస్తున్నారు,

ఘనంగా మాజీ మంత్రి, సూర్యాపేట ఎమ్మెల్యే గుంటకండ్ల జగదీష్ రెడ్డి జన్మదిన వేడుకలు

బిఆర్ఎస్ మండల పార్టీ అధ్యక్షులు మందుల సత్యం ఆధ్వర్యంలో

మునుగోడు తెలంగాణ గీతం తెలంగాణ రాష్ట్ర మాజీ మంత్రి వర్యులు, సూర్యాపేట ఎమ్మెల్యే గుంటకండ్ల జగదీష్ రెడ్డి జన్మదిన వేడుకలను శుక్రవారం మండల కేంద్రంలోని అంబేద్కర్ చౌరస్తాలో కేక్ కటింగ్ చేసి బాణసంచా కాల్చి ఘనంగా నిర్వహించారు. ఈ కార్యక్రమంలో మండల ప్రధాన కార్యదర్శి పగిళ్ల సతీష్ ,మండల సంయుక్త కార్యదర్శి మదనబోయిన పరమేష్, పోలగోని సైదులు,ఈద శరద్ బాబు,గజ్జల బాలరాజ్,మేకల శ్రీనివాస్ రెడ్డి, జంగిలి సాంబయ్య, దోటి కరుణాకర్, మారగోని అంజయ్య దాంనరసింహ, ఐతరాజు పర్వతం, వరంగంటి శంకర్, అయితగోని విజయ్, యడవెల్లి సురేష్, పందుల సురేష్, బండారు శ్రీనివాస్, పందుల రాజేష్, జీడిమడ్ల జలంధర్, గోదాల సాగర్ రెడ్డి, కట్కూరి శీను, నందిపాటి వెంకన్న, ఎల్లంకి యాదగిరి, అయితగోని శేఖర్, తదితరులు పాల్గొన్నారు

బతుకమ్మ కుంట కాలువ కబ్జా...

ఇబ్రహీంపట్నం,18(తెలంగాణ గీతం) ఇబ్రహీంపట్నం మండలం బొంగ్లూరులో శుక్రవారం సాయంత్రం కురిసిన భారీ వర్షానికి రోడ్లపైకి వరద నీరు భారీగా చేరింది. దీంతో రహదారిపై వాహనదారులు, పాఠశాలల నుంచి వెళ్లే చిన్నారులు తీవ్ర ఇబ్బందులు పడ్డారు.బొంగ్లూరు హై వే పై వర్షం కారణంగా భారీ ట్రాఫిక్ జామ్ అయ్యింది.బొంగ్లూరులోని బతుకమ్మ కుంటకు వెళ్లె వర్షపు నీరు చుట్టుపక్కల రియల్ ఎస్టేట్ వ్యాపారులు ప్రధాన కాలువలను కబ్జా చేసి ప్రహరీ గోడలను నిర్మించడంతో పెద్ద ఎత్తున సాగర్ రహదారిపై నిలిచిన వర్షపు నీరుతో ప్రయాణికులకు తీవ్ర ఇంబ్బదిగా మారింది.ఇప్పటికైనా హైడ్రా అధికారులు,అదిబాట్ల మున్సిపాలిటీ అధికారులు స్పదించి కబ్జాకు గురైనా బతుకమ్మ కుంట కాలువలను కాపాడాలని స్థానికులు కోరారు.

ఇనగండ్లలో క్షయ వ్యాధి క్యాంప్ నిర్వహణ

సి.బెళగల్ : క్షయ వ్యాధి నిర్మూలనకు ప్రతి ఒక్కరు కృషి చేయాలని సి.బెలగల్ ప్రాథమిక ఆరోగ్య కేంద్రం వైద్యులు డాక్టర్ మిథున్ న్ కుమార్ రెడ్డి అన్నారు. శుక్రవారం సి.బెలగల్ మండలంలోని ఇనగండ్ల గ్రామంలో టీబి ముక్త అభియాన్ కార్యక్రమంలో భాగంగా క్షయ వ్యాధి నిర్మూలన క్యాంపు నిర్వహించారు. గ్రామంలో 104 వాహనంతో వద్ద 60 సంవత్సరాలు దాటిన వృద్ధులకు బిపి, షుగర్, ఆయాసం దగ్గు లక్షణాలున్న వారికి గల్ల పరీక్షలు నిర్వహించారు. గ్రామంలో టీబీ లక్షణాలు ఉన్న వ్యక్తులకు ఉచితంగా ఆరు నెలల పాటు ఉచితంగా మందులు పంపిణీ చేసి, పోషకాహారం కోసం ప్రతినెల 1000 రూపాయల ప్రభుత్వం చెల్లిస్తుందని తెలిపారు.